

Características del Proyecto : Zona C

Superficie de Intervención ZC:	30,000 m ² / 3 Ha	Sup. Edificio Servicios:	239 m ²
Superficie de Avatares:	1,450 m ²	Sup. Edificio Ovalado:	411 m ²
Superficie de Trotopista:	570 m ²	Longitud de Trotopista:	288 m
Rehabilitación de Banqueta:	1,870 m ²	Longitud de ciclovía:	696 m
Sup. Zona de Juegos Infantiles:	772 m ²	Longitud de Arroyo:	666 m
Sup. de Lago:	772 m ²		

SIMBOLOGÍA

NOTAS GENERALES

- Los niveles son referidos en metros, de acuerdo al banco de nivel existente.
- Las cotas rigen al dibujo; no se toman medidas a escala de este plano.
- Este plano deberá verificarse con los correspondientes de estructura e instalaciones, cualquier discrepancia deberá consultarse con el proyectista.
- El contratista verificará en el lugar de la obra, las dimensiones y niveles indicados en este plano, antes de ejecutar cualquier trabajo, debiendo someter a la dirección arquitectónica cualquier diferencia que hubiera, así como la interpretación del propio contratista a este dibujo.
- El plano con la última corrección cancela el anterior.
- Todos los acabados, especificaciones y detalles señalados en este plano deberán ejecutarse de acuerdo a las especificaciones correspondientes.
- Los ejes arquitectónicos rigen sobre los ejes estructurales.
- Las medidas deberán de tomarse de los planos arquitectónicos y de abanillados; las cuales deben coincidir con las cotas estructurales.
- Este proyecto está basado en la topografía realizada por la Secretaría de Obras del Municipio de San Pedro Garza García, recibido el 28 de Agosto de 2019.
- El proyecto deberá ser estudiado en todas sus partes por la supervisión y la empresa constructora previo al inicio de los trabajos.

Cuadro de Revisiones

REV.	Fecha	Dibujó	Revisó	Aprobó

Fase de Proyecto: PROYECTO EJECUTIVO

Responsables de Diseño, Arquitectura y Paisaje

Nombre: **Arq. Mario Schjetnan Garduño** **gdu**
 Director General: **Mario Schjetnan | Arquitecto**
 Cédula Profesional: 188932

Marco A. González
 Coordinador Administrativo gdu

Arq. Gustavo Rojas Paredes
 Coordinador General de Proyecto Ejecutivo

Equipo de diseño y desarrollo de proyecto:
 Arq. Paj. Jessica Navarrete Hernández
 D.U.A. Pamela Salazar de Jesús
 Arq. Carlos Rodríguez Carmona
 Pasante Ing. Arq. Sergio Alejandro López Makita
 Arq. Juan José Peña Bedoya
 Arq. Elisa Ciganda Garrido

Responsables técnicos

Nombre	Cédula Profesional	Firma
Instalaciones e Infraestructura: NOLTE - Ing. Mario Villalán	1646413	
Trazo, nivelación: ARSUAM - Ing. Armando Guerrero F.	1521815	
Ingeniería de costas: ICARM - Ing. Jose M. Roldán P.	9631267	
Diseño y cálculo estructural: Grupo Clever - Ing. Enrique Clever Ing. José Santos Luna Casazola	7774418	
Diseño de iluminación arq.: 333 Luxes - Elias Cisneros	5283288	

Municipio de San Pedro Garza García

Miguel Bernardo Treviño de Hoyos
 Presidente Municipal

Ramona Yadira Medina Hernández
 Secretaria de Obras Públicas

Arq. Héctor Librado Hinojosa Hernández
 Director de Proyectos y Construcción

Ubicación:	Proyecto:
Cotona Fuertes del Valle	Arq. Mario Schjetnan Garduño
Mun. San Pedro Garza García Monterrey N.L.	Dibujó: gdu Revisó: gdu

Título del plano:
**Parque Central San Pedro Garza García
 Sembrado y distribución de Mobiliario Urbano.
 Sector 2**

Escala: Acotación
1:250
 Fecha de emisión de plano:
 Diciembre del 2019

Clave del plano:
ZC-MB-16

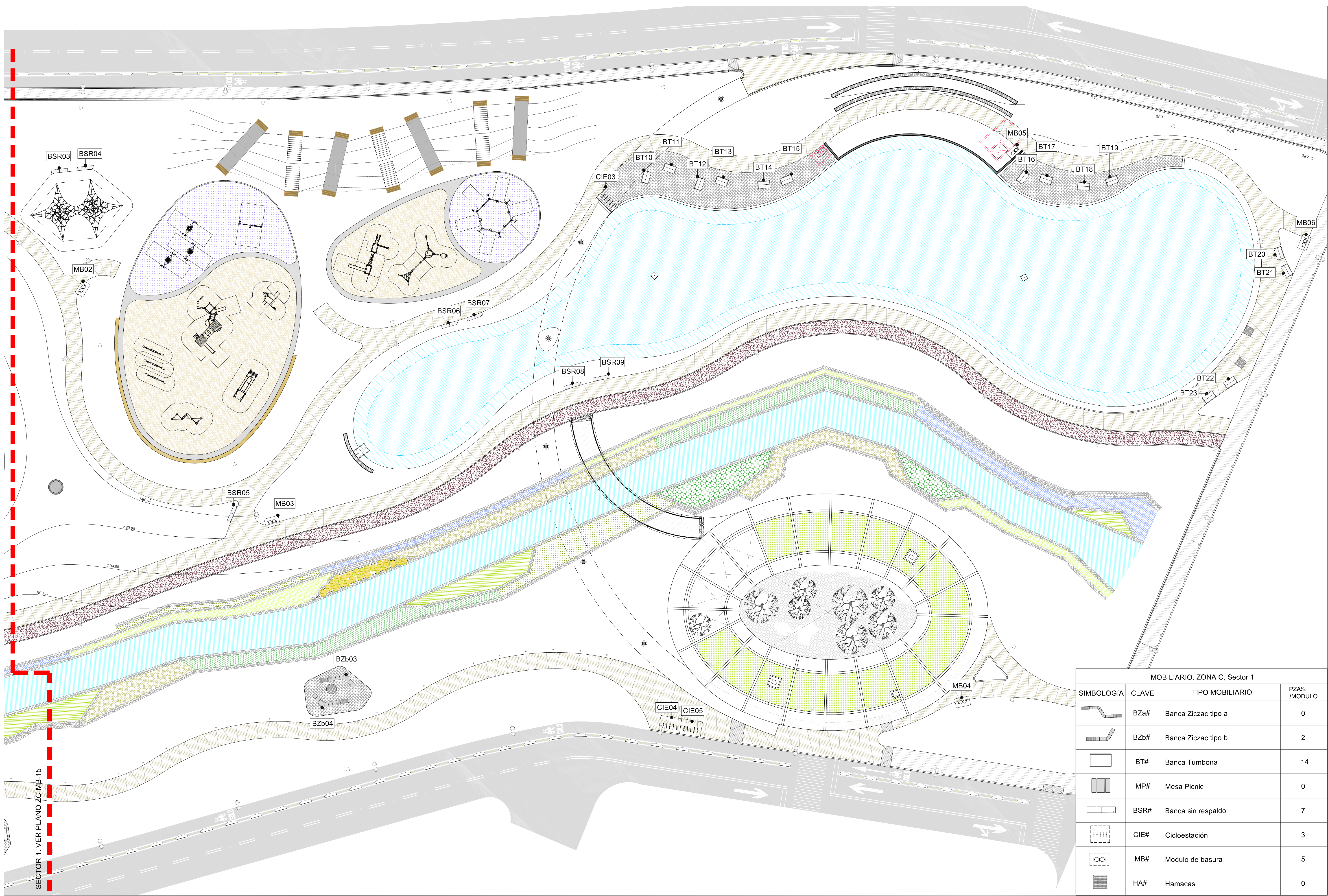

MOBILIARIO. ZONA C, Sector 1

SIMBOLOGÍA	CLAVE	TIPO MOBILIARIO	PZAS. /MODULO
	BZa#	Banca Ziczac tipo a	0
	BZb#	Banca Ziczac tipo b	2
	BT#	Banca Tumbona	14
	MP#	Mesa Picnic	0
	BSR#	Banca sin respaldo	7
	CIE#	Ciclostación	3
	MB#	Modulo de basura	5
	HA#	Hamacas	0

SECTOR 1. VER PLANO ZC-MB-15